

## Superbe Pistolet Modèle An VIII vers 1798

*Ce modèle de pistolet est rare . Il a été restauré. On en trouve plusieurs séries commandées à St Etienne dans divers ateliers à la fin de la révolution pour équiper les armées.*

*Le modèle An 9 n'est, alors, pas encore adopté et l'An 8 en est, avec l'an 2, le précurseur.*

*Ce pistolet est marqué "JB" sur la platine. C'est sans doute la marque de Jean BATISTE qui a répondu avec JOVIN à des commandes de l'état entre 1797 et 1800 . Le canon porte la marque « AC Palmé » du banc d'épreuve se St Etienne entre 1797 et 1809 .*

*Cette arme porte un crochet de ceinture . Peut être une arme pour la Marine ou pour un Dragon.*

*Assurément une arme rare qui mérite sa place dans une belle collection de réglementaires .*



*Dimensions de l'arme  
Longueur : 35 cm  
Canon : 19,5 cm  
Calibre : 17,6 mm  
Platine 122 mm*

*Ce poinçon "AC" est  
apposé par le banc  
d'épreuve des armes  
de St Etienne de  
1797 à 1809*



*Cette arme a été restaurée et l'oxydation de surface qui a été nettoyée  
a laissé des traces bien marquées .*

*Le bois a été réparé et une petite enture au dessus de la contre-platine  
permet de garder à ce pistolet toute sa forme originale.*

*La quasi totalité des pièces est bien d'origine . Deux  
vis on été refaites à l'identique et l'épinglette a du  
aussi être réalisée conformément à celle d'origine.  
La baguette est ancienne .*

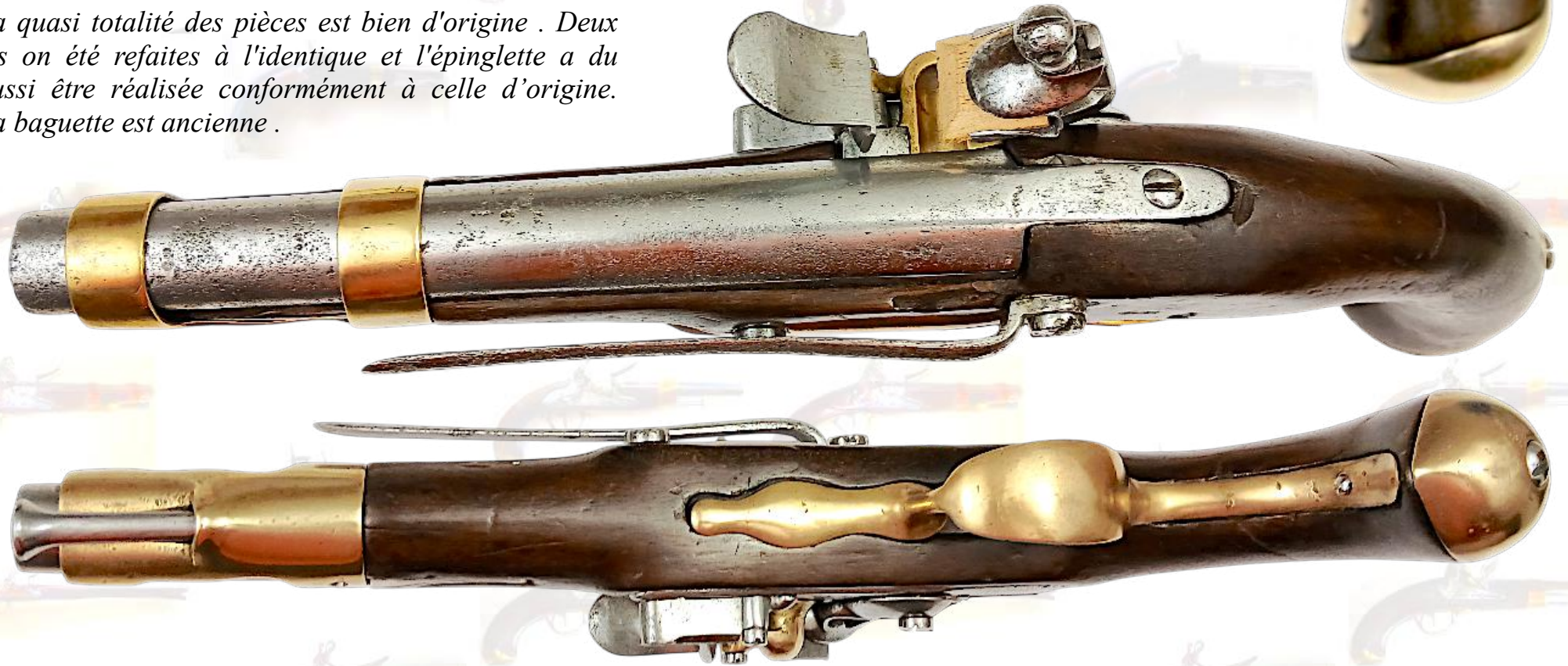

*La platine est très belle ,  
très propre et en parfait  
état de fonctionnement*



*Sur la platine, la marque JB est celle du fabricant .  
Jean BATISTE , Armurier à St Etienne à l'époque .*

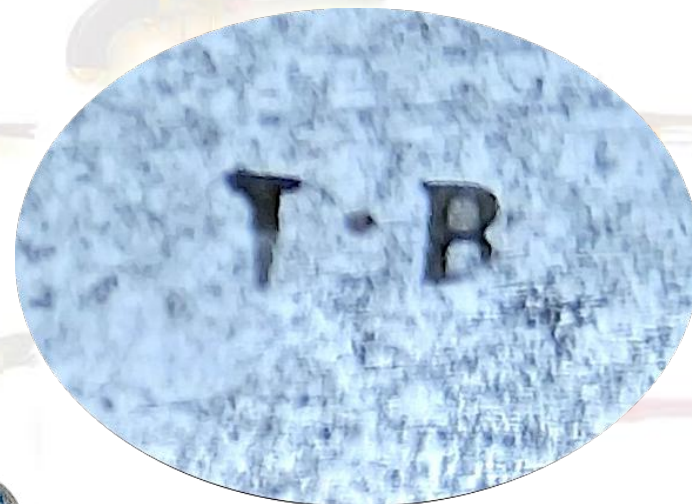

*Il manque le  
trou du picot.*

*Une particularité est notable sur cette  
platine . La bride de noix ne possède  
pas de picot de centrage. La platine  
ne possède pas de trou pour ce picot.*

*On rencontre cette anomalie sur  
nombre d'armes civiles jusqu'à la fin  
du 18° siècle .*



*A l'intérieur rien à dire et toutes  
les pièces sont d'origine*



*A l'avant gauche un petit manque de bois sous l'embouchoir n'a pas été restauré car c'est à peine visible.*



*La partie du bois au dessus de la vis arrière de la contre-platine a été restauré .*

*Une petite enture redonne son intégrité à la partie supérieure du bois qui présentait un manque .*



*En bon état , l'encastrement de la platine dans le bois est bien nette .*